

GEOREFERENCIAMENTO
PROJEÇÃO: UTM
DATUM: SIRGAS 2000
FUSO: 23S
MERIDIANO CENTRAL: 45 WGS

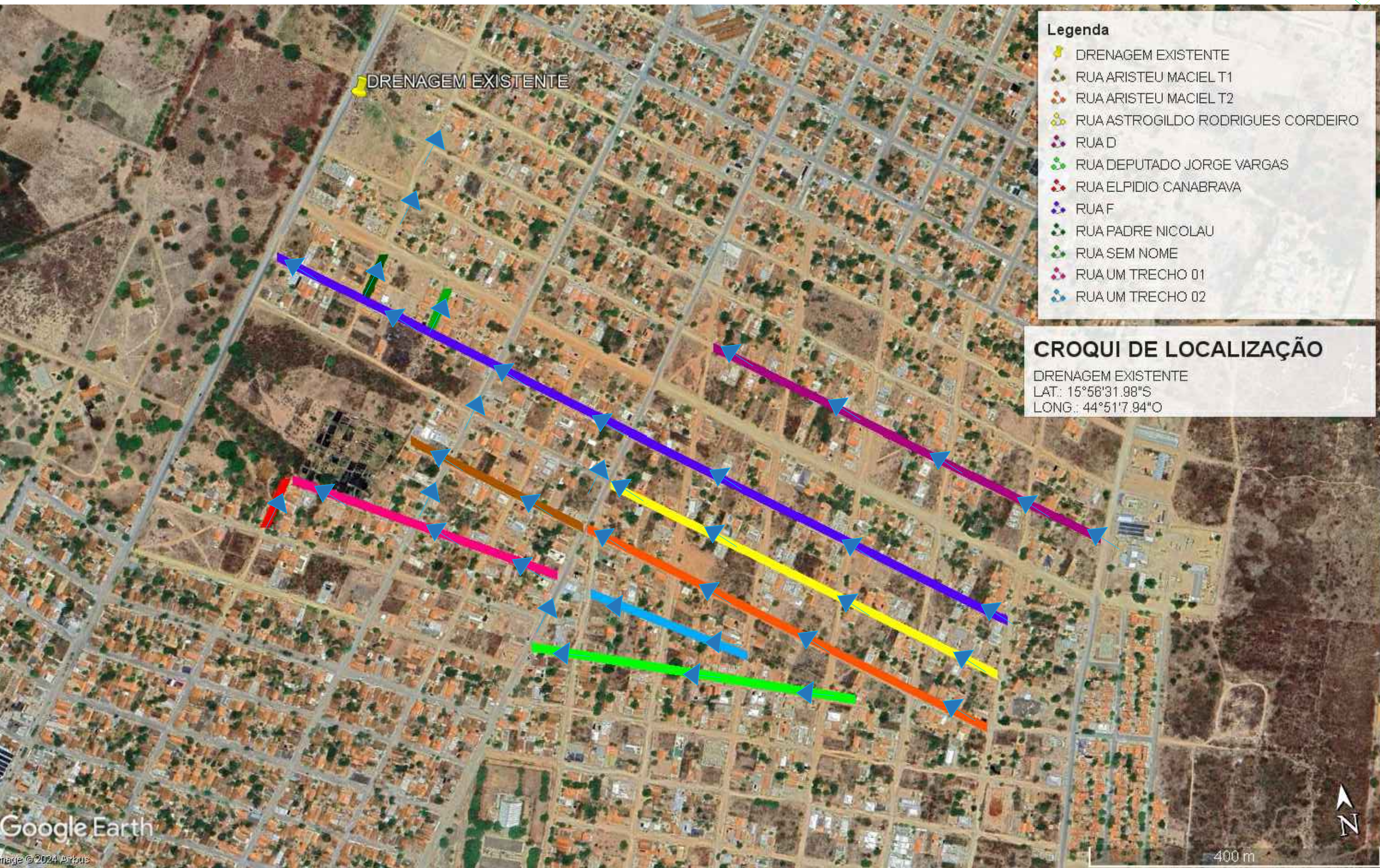
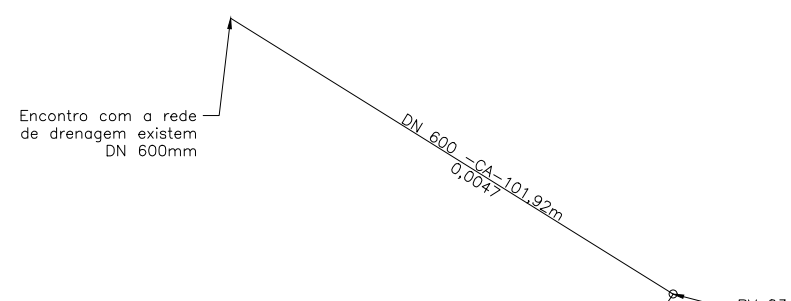

- Legenda**
- DRENAGEM EXISTENTE
 - ▲ RUA ARISTEU MACIEL T1
 - ▲ RUA ARISTEU MACIEL T2
 - ▲ RUA ASTROGILDO RODRIGUES CORDEIRO
 - ▲ RUA D
 - ▲ RUA DEPUTADO JORGE VARGAS
 - ▲ RUA ELÍCIO CANABRAVA
 - ▲ RUA F
 - ▲ RUA PADRE NICOLAU
 - ▲ RUA SEM NOME
 - ▲ RUA UM TRECHO 01
 - ▲ RUA UM TRECHO 02

CROQUI DE LOCALIZAÇÃO
DRENAGEM EXISTENTE
LAT: 16°58'31.88"S
LONG: 44°51'17.94"E

FLUXO DA ÁGUA



KAREN MARIANA SOARES VIEIRA
ENGENHEIRA CIVIL - UESB/MG
ELABORAÇÃO DE PROJETO E ACOMPANHAMENTO DE OBRA
AV. CORONEL PLATEAU Nº 76, SALA 708 - MONTES CLAROS-MG
engenharia.karensoares@gmail.com
(35) 99484-4118

PAVIMENTAÇÃO ASFÁLTICA EM CBUQ - BAIRRO FUNCIONÁRIOS

DIREÇÃO: CURVAS DE NÍVEL, DIRECIONAMENTO DA ÁGUA,
DETALHAMENTO DA DRENAGEM

ÁREA EDIFICADA: 27.366,99 m²
TIPO DE EDIFICAÇÃO: PAVIMENTAÇÃO

RESPONSÁVEL TÉCNICO:

KAREN MARIANA SOARES VIEIRA
CREA: 332.425/D-MG

RESPONSÁVEL LEGAL:

MIGUEL PAULO SOUSA FILHO
PREFEITO MUNICIPAL DE SÃO FRANCISCO-MG

ENDEREÇO DA OBRA:
DIVERSAS VIAS NO BAIRRO FUNCIONÁRIOS, MUNICÍPIO DE
SÃO FRANCISCO-MG.

DATA INICIAL:
14 de Fevereiro de 2024

DATA REVISÃO:
22 de Maio de 2024

ESCALA INDICADA

REF.: NÚMERO DA PASTA:
VIA: SÃO FRANCISCO - 00.01

NÚMERO DA REVISÃO:
01

01/02

DRENAGEM